

Proiectantul, verificatorul și după caz expertul tehnic păstrează întreaga răspundere cu privire la respectarea prevederilor legale și a normelor tehnice specifice cu ocazia întocmirii proiectului, autoritatea emitentă nefiind responsabilă în acest sens.

SECTORUL 1 AL
MUNICIPIULUI BUCUREȘTI

VIZAT SPRE NESCHIMBARE

construire

Anexă la autorizația de

destinație

Arhitect

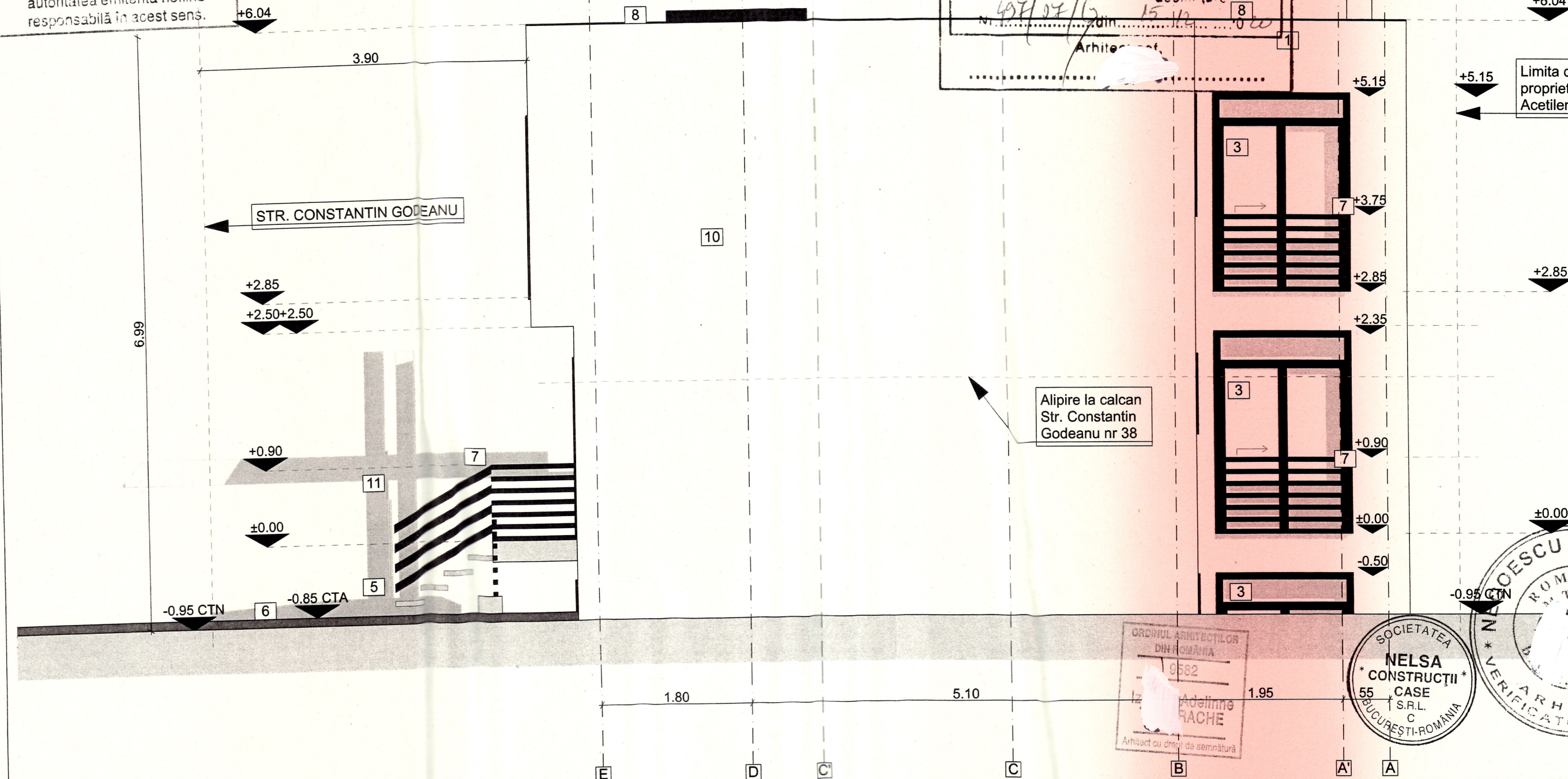

LEGENDA:

1. Tencuiala decorativa texturata de exterior, pentru fatade - culoare: alb;
2. Finisaj piatra decorativa, culoare: gri;
3. Fereastră, tamplarie PVC/aluminiu culoare gri închis;
4. Usa exterioara, tamplarie metalica, culoare: gri închis;
5. Trepte beton cu finisaj antiderapant rezistent la intemperii;
6. Trotuar din beton turnat pe pat de pietris, panta 2%;
7. Balustrada lemn;
8. Profil atic din tabla zincata vopsita;
9. Cos de fum prefabricat;
10. Termoizolatie, rost alipire calcan;
11. Parcare tip "Klaus" cu plasa de protectie.

Categoria de importanta a cladirii "D" (redusa)
Clasa IV constructii de importanta

- Nota:
1. Prezenta documentatie se va adapta si corela cu situatia reala din teren.
 2. Contractorul trebuie sa verifice toate informatiile din prezenta documentatie inainte de procurarea materialelor si inceperea lucrarilor. Orice disceptanta aparuta la prezenta documentatie, trebuie raportata proiectantului inainte de inceperea oricarei lucrari, in caz contrar contractorul va avea intreaga responsabilitate.
 3. Toate elementele de finisaj interior si exterior, si de tamplarie interioara si exterioara, se vor releva din santier, prin grija beneficiarului, si vor respecta specificatiile tehnice de transport, depozitare, montaj si exploatare date de producator.
 4. Toate elementele din lemn vor fi ignifugate tratate septice si fungicide.

| SPECIFICATIE | NUME | SEMNATURA | CERINTA | REFERAT NR. / DATA |
|--|------------------------|-----------|-------------|---|
| PROIECTANT GENERAL : S.C. NELSA CONSTRUCTII CASE S.R.L. CERTIFICAT DE INMATRICULARE : j/40/13199/06.10.2016; CUI: 36608980 Bucuresti, Bd. Marasesti nr 42, bl 1, sc A, ap 7, sector 4 | | | | PROIECT: Construire Locuinta unifamiliala S+P+1E Bucuresti, Sector 1, Str. Constantin Godeanu nr 38A |
| PROIECTANT DE SPECIALITATE: S.C. PROIECTARE CONSTRUCTII CASE S.R.L. Bucuresti, sect. 3, str. Patulului, nr.4, bl.V9, sc.A, et.7, ap.37 CERTIFICAT DE INMATRICULARE : j/40/5394/12.04.2016; CUI: 35948844 Bucuresti, sect. 3, str. Patulului, nr.4, bl.V9, sc.A, et.7, ap.37 | | | | BENEFICIAR: MUNTEANU COSMIN-ION FAZA D.T.A.C. |
| SPECIFICATIE | NUME | SEMNATURA | Scara: 1:50 | Fatada Laterala Dreapta - Sud Plansa nr. A.10 |
| SEF PROIECT: | arh. Izabela Tudorache | | Data: 2019 | |
| PROIECTAT: | arh. Izabela Tudorache | | | |
| DESENAT: | arh. Izabela Tudorache | | | |